



# *BriseSoleil*

pérgulas bioclimáticas  
de lâminas móveis e retráteis

LOU/ALU<sup>®</sup>

# Brise Soleil



*Pergulas Bioclimáticas retracteis*

*(Comercializadas à medida e prontas a montar)*

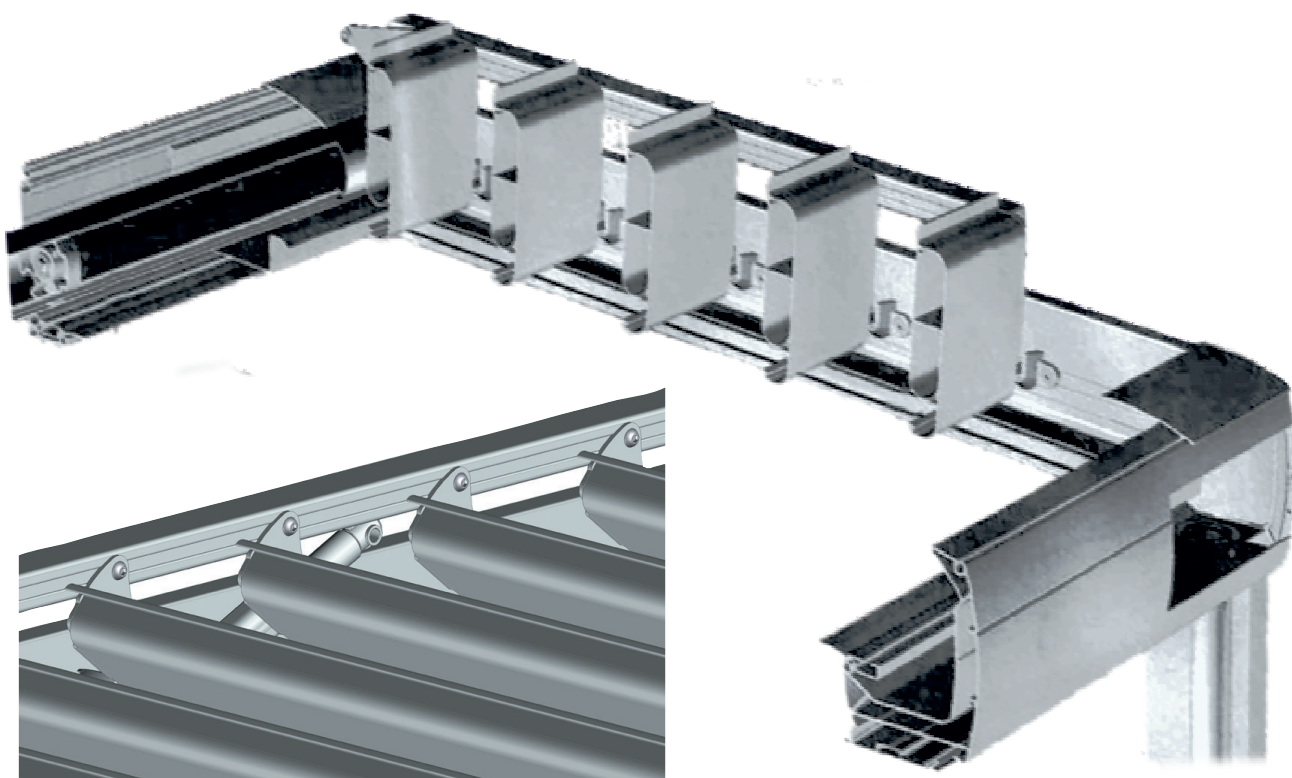
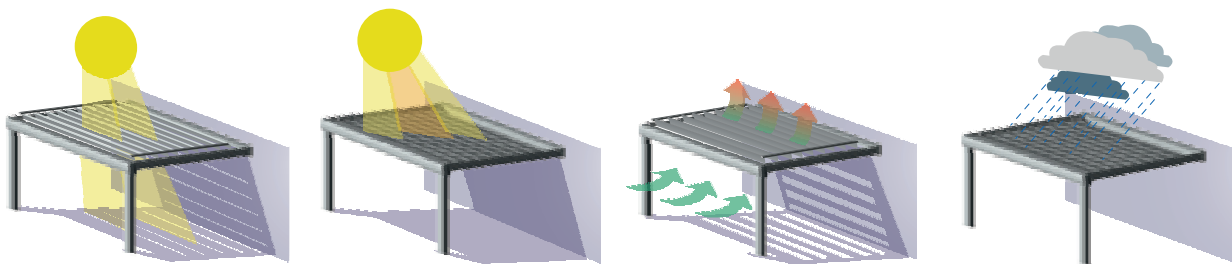

# Brise Soleil



## Pergulas Bioclimáticas retrácteis

Simple, de encosto  
lâminas perpendiculares

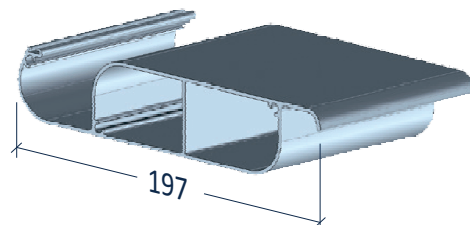
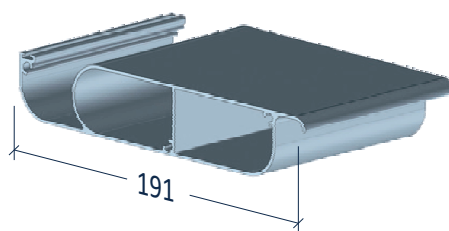
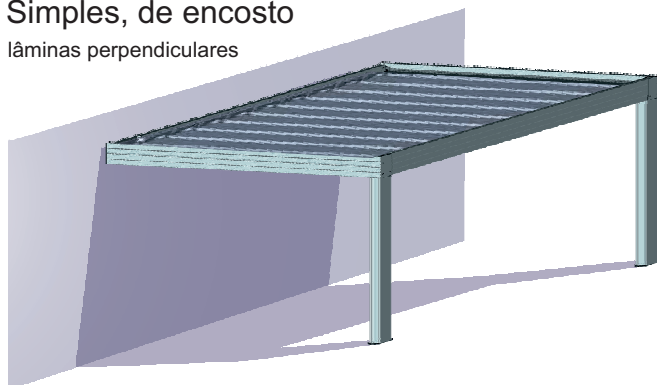

Simple, de encosto  
lâminas paralelas

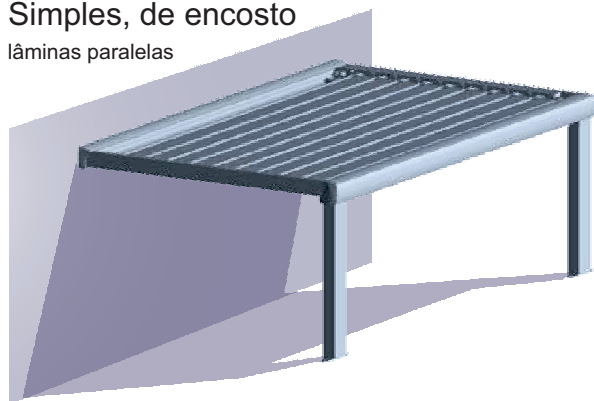

Dupla, de encosto  
lâminas paralelas

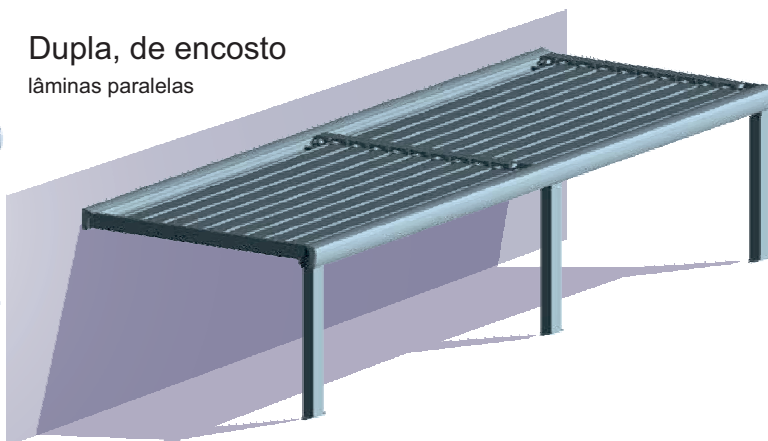

Simple, em ilha

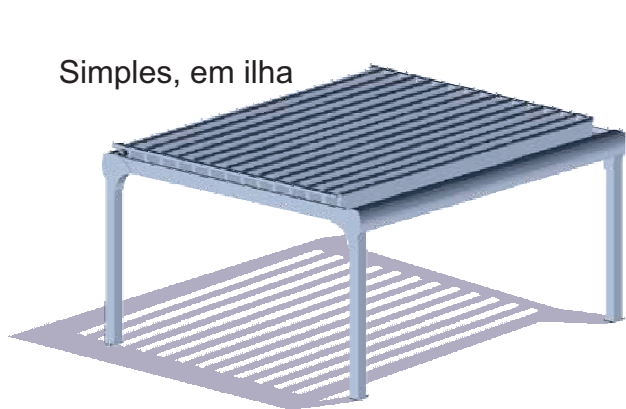

Dupla, em ilha

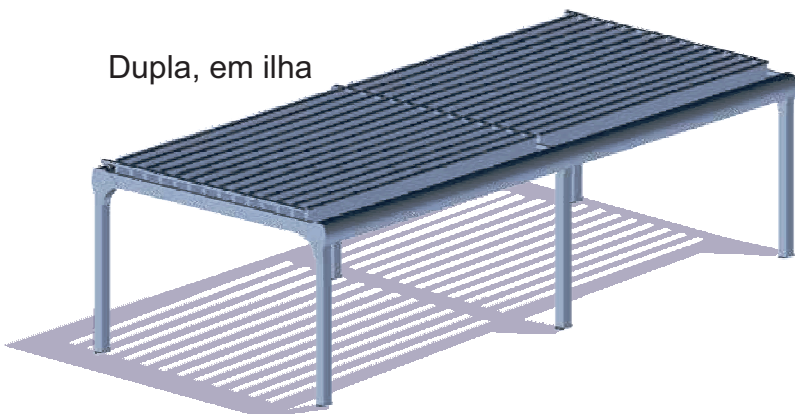

Tabela de medidas mínimas e máximas e características por tipo de pérgula

Modelo	Movimentação das lâminas	Lâmina (mm)	Tipo de Pérgula	Frente (Comp) m		Avanço (Larg) m		Altura	N.º Lâminas	
				Min	Máx	Min	Máx		Min	Máx
BriseSoleil 1	Manual/Motor rota vo	191	Alpendre (Lâm. Paralelas)	1,00	8,00 (a)	0,94	4,96	2,50	4	27
	Manual/Motor rota vo	191	Ilha	1,00	8,00 (a)	0,98	4,65	2,50	4	25
BriseSoleil 2	Motor de Pistão	191	Alpendre (Lâm. Paralelas)	1,00	8,00 (a)	0,89	4,56	2,50	4	25
	Motor de Pistão	191	Alpendre (Lâm. Perpendiculares)	0,82	4,85	1,00	4,00	2,50	4	27
	Motor de Pistão	191	Ilha	1,00	8,00 (a)	0,82	4,50	2,50	4	25
BriseSoleil 3	Motor de Pistão	197	Alpendre (Lâm. Paralelas)	3,50	9,00 (b)	2,01	6,04	2,50	10	33
	Motor de Pistão	197	Alpendre (Lâm. Perpendiculares)	3,39	6,02	1,00	4,50	2,50	18	33
	Motor de Pistão	197	Ilha	3,50	9,00 (b)	1,99	6,02	2,50	10	33

a) - Construção dupla a par r dos 4,00 metros

b) - Construção dupla a par r dos 4,50 metros